UCLy

LYON CATHOLIC UNIVERSITY

OSONS LA CONFLUENCE ENTRE HUMANISME ET INNOVATION

Rapport de campagne

2019 - 2022

LES PROJETS INITIÉS GRÂCE À LA CAMPAGNE SE POURSUIVENT !

« Je suis particulièrement heureux, au travers de la réussite de cette campagne, de pouvoir compter sur le soutien et l'implication forte des entreprises dans notre vie Universitaire.

En effet, l'Enseignement Supérieur est directement connecté au monde de l'entreprise et un établissement comme l'UCLy a pour mission de préparer au mieux ses étudiants au monde professionnel. Les enjeux des entreprises évoluent rapidement, notre préoccupation est donc de toujours mieux répondre aux besoins des recruteurs. Nous nous devons d'innover en permanence, par exemple en créant des formations adaptées, ou en développant des axes de recherche pertinents répondant à vos problématiques.

C'est grâce à votre précieux soutien que nous nous pouvons mener à bien nos missions, chers mécènes. Au nom de tous les membres de l'Université, je souhaite vous exprimer à nouveau notre plus profonde gratitude. »

Professeur Olivier Artus,
Recteur de l'UCLy

« Notre campagne « Osons la Confluence » a maintenant dépassé l'objectif des 6 millions d'euros récoltés. Je suis heureux de voir l'intérêt qu'ont les entreprises pour l'UCLy et ses formations d'excellence. Cela montre qu'elles répondent aux enjeux socio-économiques actuels et à vos besoins. Je serais ravi que nous puissions garder le lien grâce au Cercle des Mécènes de l'UCLy, présidé par Guy SIDOS ; un lieu d'échanges où nous pourrons nous nourrir mutuellement, échanger entre spécialistes universitaires et acteurs de la vie économique locale et nationale.

Les besoins de développement de l'Université sont encore nombreux, et j'espère que de nouveaux partenariats féconds pourront naître. Il me tarde que le Cercle s'agrandisse avec de nouveaux mécènes : de nombreux temps d'enrichissement et d'évènements conviviaux sont à prévoir ! »

Cyril Balas, *Président du comité de campagne*

« Depuis de longues années, les chercheurs de l'UCLy accompagnent les entreprises en leur faisant profiter de leur expertise et en leur donnant des outils concrets pour faire face à différentes situations rencontrées par nos organisations. J'ai particulièrement apprécié l'apport de l'UCLy pour le travail sur les relations interculturelles et interreligieuses appliquées à l'entreprise. Ces échanges enrichissants sont une des raisons pour lesquelles notre groupe soutient l'UCLy. »

Patrick Thollin, *EFI Automotive,*
Vice-président de campagne

« L'actualité brulante de ces dernières années nous montre combien nous devons préparer les jeunes à être des acteurs responsables et éclairés dans un monde rempli de tensions et de stress. L'UCLy les prépare à poser un regard optimiste et agile sur cette société en perpétuelle et rapide mutation. Il est plus que jamais de la responsabilité de nos entreprises de soutenir cette Université pour lui donner les moyens d'accompagner la jeunesse et de la former efficacement avant de prendre des responsabilités professionnelles. Le succès de cette campagne est un marqueur solide de l'intérêt du monde économique pour la mission de l'UCLy. »

Denis Rodarie,
Vice-président de campagne

Enrichir sa reflexion grâce à l'UCLy

Constitué de chefs d'entreprise, le Cercle des Mécènes rassemble, autour de rencontres et d'événements culturels privés, les dirigeants qui soutiennent le développement de l'UCLy.

Le Cercle propose aux membres de rencontrer des invités spéciaux, pouvant exprimer leur vision sur des thématiques actuelles et en lien à la fois avec les préoccupations des mécènes et avec les activités de l'UCLy. Des intervenants inédits comme de grands sportifs, des écrivains, des experts économiques renommés, viennent témoigner et nous faire vivre leurs expériences.

Rencontres inédites, moments culturels, déjeuners de travail et voyages

Orientés sur des rencontres avec les universitaires de l'UCLy, avec des personnalités de premier rang et autour de l'architecture, de l'histoire, de l'enseignement et de la science, des voyages seront organisés afin d'enrichir la réfléxion des mécènes sur les problématiques contemporaines, en lien avec les valeurs et projets de l'UCLy.

Des visites privées sur-mesure, organisées par la Mission Culture de l'UCLy, ont lieu plusieurs fois par an.

Des comités consultatifs, à la fois avec les chefs d'entreprise et des experts de l'UCLy, sont organisés pour intégrer les mécènes aux perspectives stratégiques de l'Université, en lien avec les enjeux des entreprises.

Guy **Sidos**

PDG - **VICAT**
Président du Cercle des mécènes

Je tiens tout particulièrement à vous remercier pour le soutien que vous-même ainsi que votre entreprise avez apporté ces derniers temps à l'Université Catholique de Lyon.

Je remercie également Cyril Balas qui a conduit la campagne de mécénat « Osons la confluence » avec une détermination sans faille. Grâce à nous tous, plus de six millions d'euros ont été récoltés en trois ans, permettant le financement de 16 projets essentiels au développement de l'UCLy. Grâce à vos contributions, l'UCLy poursuit son rapprochement avec son environnement économique et ouvrira en 2022/23 une maison des entreprises liée à la maison de la recherche.

J'ai accepté de m'engager en tant que Président du Cercle des mécènes afin de développer la famille des entreprises qui soutiennent l'UCLy compte tenu des valeurs qu'elle porte et des projets pédagogiques qu'elle développe. C'est une richesse d'avoir une telle Université à nos côtés pour nourrir nos réflexions de dirigeants d'entreprise, profitons-en !

MERCI À NOS MÉCÈNES

6ÈME SENS IMMOBILIER
AUTOCARS MAISONNEUVE
BANQUE POPULAIRE AUVERGNE-RHÔNE ALPES
BESSÉ
CAISSE D'EPARGNE RHONE ALPES
CNR
CREDIT AGRICOLE CENTRE-EST
DENTRESSANGLE
DESAUTEL
DESCOURS & CABAUD
EFI AUTOMOTIVE
MME FORIEL-DESTEZET
GL EVENTS
GROUPE APICIL
GROUPE SEB
HOLNEST
INSTITUT MERIEUX
JACQUET METALS
KORIAN
LAMY LEXEL
LENOIR METALLERIE
OL FONDATION
OL GROUPE
PRACARTIS
PERROUX
REEL
SERFIM
SIPAREX
SNF
SOPRA STERIA
SPINPART
VICAT
VISIATIV
V. MANE FILS

UNE CAMPAGNE À SUCCÈS

3
années de campagne
2019-2021

6+
millions d'euros récoltés

30
mécènes engagés

16
projets financés, désormais autofinancés pour la plupart

AXE 1 **8 — 17**

Placer l'humain au cœur des métiers de demain

1. Lancer des formations innovantes
   - Bachelor « sciences du numérique »
   - Master « digital law and management »
   - Master « management éthique des innovations biotechnologiques »
   - Bachelor « tourisme »
2. Cultiver un modèle pédagogique unique
   - Profil international
   - Ouverture aux arts et à la culture
   - Projet santé sommeil
3. S'engager pour une société plus solidaire
   - Dispositif de bourses étudiantes
   - DU « la personne experte en situation de handicap »
   - Recherche sur la personne vulnérable face aux intelligences artificielles

AXE 2 **20 — 24**

Mettre nos valeurs et nos expertises au service de la société

1. Nouvelle Unité de Recherche « Confluence Sciences & Humanités »
2. Programme UCLy Expert
3. Transformation numérique

AXE SUPPLÉMENTAIRE **26**

Ouverture d'un nouveau campus à Annecy

AXE 1

PLACER L'HUMAIN AU CŒUR DES MÉTIERS DE DEMAIN

BACHELOR « SCIENCES DU NUMÉRIQUE »

Former des chefs de projets informatiques et des informaticiens, nourris d'une réflexion éthique sur les enjeux du digital

Olivier Georgon

Responsable des études sciences du numérique

En lançant cette formation, nous nous sommes inscrits dans le secteur du numérique tout en y apportant la vision humaniste de l'UCLy. Ce bachelor forme en trois ans des experts du numérique et de l'informatique dotés de compétences techniques et managériales qui pourront répondre aux besoins des entreprises et se distinguer dans un secteur hautement concurrentiel.

200 K€ investis

formation autofinancée au bout de 3 ans

Aménagement de deux salles informatiques dédiées à la formation

Riches synergies entre les différents services et pôles de l'UCLy :

- Des ingénieurs et techniciens du service informatique enseignent aux étudiants du bachelor

- Les étudiants interviennent comme tuteurs des étudiants de l'ESDES dans le cadre d'un module « initiation au codage »

- Participation au module « Développement de Projets Entrepreneuriaux » avec l'ESDES permettant d'imaginer des projets d'entrepreneuriat dans le numérique

- Implication dans le projet de recherche-action PrIORRA

- Travaux en lien avec la recherche en Intelligence Artificielle

100% de réussite sur la 1ère promotion d'étudiants

« Cette formation a été une belle étape de ma vie au cours de laquelle j'ai pu me challenger et évoluer. En plus des compétences acquises dans les nombreux domaines que j'ai étudiés, j'ai pu me développer personnellement et je ressors grandi de cette formation »

Heidi, étudiant de la promotion 2021

Laurent **Fiard**

Président Directeur Général
VISIATIV

Lorsque l'UCLy m'a présenté son programme de développement, j'ai bien évidemment été interpellé par son ambition autour du numérique. L'innovation pédagogique grâce aux nouvelles technologies ainsi que les formations dédiées au numérique font écho au cœur de métier de Visiativ. Je suis très heureux d'avoir accompagné ces nouveaux projets.

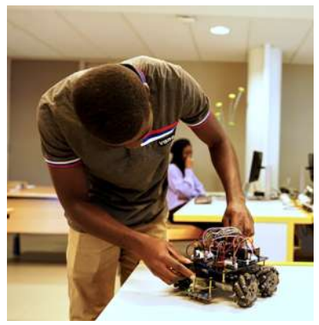

MASTER « DIGITAL LAW AND MANAGEMENT »

Anticiper les besoins des entreprises en droit et management dans un contexte hautement digitalisé

Michel Cannarsa

Directeur de la Faculté de Droit

L'UCLy peut répondre une fois de plus aux besoins accrus des entreprises dans les nouveaux domaines, en formant des profils mixtes capables de comprendre les enjeux managériaux, juridiques et technologiques des entreprises, en phase avec la réalité du marché.

Cette formation apporte une dimension encore peu présente au niveau académique et répond à une forte demande sur le marché de l'emploi, ce qui positionne l'UCLy en véritable acteur de la société.

La Faculté de Droit et l'ESDES se sont associés pour ouvrir un nouveau master transversal, combinant expertises en droit, management, et digital. Modules de gestion et protection des données, propriété intellectuelle, marketing digital, transformation numérique ou encore cybersécurité et gestion de la réputation, ces enseignements, tenus par des professionnels du secteur, ont pu être déployés.

100 K€ investis

formation autofinancée au bout de 2 ans

- Stages et emplois trouvés en moins de 6 mois

- Bases théoriques complétées par des acquis pratiques : étudiant prêt à intégrer le monde du travail

- Doubles parcours à l'étranger offerts avec universités étrangères partenaires (Cardiff, Athènes, New York)

Pierre-Antoine **Farhat**

Avocat associé
LAMY LEXEL, Avocat d'entreprise

L'UCLy propose des formations complètes en associant plusieurs de ses facultés ou écoles. C'est essentiel pour répondre aux secteurs comme celui du droit des affaires où il faut rester à la pointe, en s'adaptant à une évolution constante.

Alain **Denizot**

Président du directoire
CAISSE D'EPARGNE RHÔNE ALPES

La Caisse d'Epargne Rhône Alpes s'investit aux côtés des entrepreneurs en faveur de la croissance de son territoire. C'est dans cet esprit que nous nous sommes engagés aux côtés de l'UCLy, en soutenant ses grands projets de développement.

MASTER « MANAGEMENT ÉTHIQUE DES INNOVATIONS BIOTECHNOLOGIQUES »

Offrir une double compétence scientifique et managériale complétée d'une réflexion éthique

Isabelle Hardy

Directrice de l'ESTBB

Grâce à ce nouveau master, co-porté par l'ESTBB et l'ESDES, nous pouvons répondre aux attentes du monde de l'entreprise face aux innovations scientifiques et technologiques. Ce master, hautement professionnalisant et tourné vers l'international, forme des managers ayant une connaissance approfondie du secteur des biotechnologies, et des scientifiques sensibles aux enjeux managériaux. Les compétences développées sont fortement demandées dans le secteur visé.

100 K€ investis

formation autofinancée au bout de 2 ans

- Placement d'alternants en contrat dans les entreprises de l'industrie pharmaceutique, du diagnostic in Vitro et du dispositif médical et dans celles de l'environnement. En poste dans divers départements (marketing, communication, production, vente…).

- Enseignements totalement en langue anglaise (après une remise à niveau de 140 heures),

- 60 % des enseignements tenus par des intervenants extérieurs experts

- Taux d'emploi en sortie de formation de 80%

Mission en entreprise

En parallèle, des travaux de recherche sont menés pour étudier les déchets biologiques fournis par les entreprises du territoire afin de voir dans quelle mesure ils sont réutilisables et valorisables :

- Achat du matériel adéquat

- Embauche de personnel

De leur côté, les étudiants de l'ESTBB ont fait une étude de cas et ont réfléchi à une économie circulaire pour recycler ces biodéchets.

L'objectif est d'apporter des propositions concrètes et opérationnelles à l'entreprise, dans ce cas précis sur la valorisation de ses biomasses encore non exploitées.

Jean M. **Mane**

Président
V. MANE FILS

Quand on m'a présenté les enseignements délivrés à l'Université Catholique de Lyon, c'est leur richesse et leur diversité qui ont retenu mon attention. Et le groupe V. Mane Fils partage les valeurs portées par l'UCLy : le développement du capital humain, le respect de la diversité, l'épanouissement personnel. C'est donc avec confiance que j'ai décidé de lui apporter une aide financière au développement, notamment sur ses projets de biotechnologies auxquels je suis particulièrement attentif.

BACHELOR TOURISME

Une nouvelle formation spécialisée et valorisant le patrimoine régional

Marie Bui-Leturcq

Vice-rectrice chargée de la Formation et de la Vie académique

Ce projet répond à une attente du territoire et de ses acteurs, publics et privés, en matière de développement de l'offre d'enseignement supérieur [jusqu'à bac +5]. A cette dimension de proximité, s'ajoute celle de l'alternance, et en particulier de l'apprentissage, qui a de nombreux avantages pour l'étudiant. Cette formation permet également de retenir les talents sur le territoire local et de valoriser un secteur économique majeur en Haute-Loire, par ailleurs en développement. En outre, la formation comprend un certificat intitulé « Vers un tourisme bienveillant », orienté vers les nouvelles formes de tourisme. La dimension éco-responsable est très présente.

300 K€ investis

en cours de déploiement

L'UCLy a ouvert, en septembre 2021 une antenne universitaire au Puy-en-Velay, dédiée au domaine du Tourisme, dans les prestigieux locaux de l'Hôtel Dieu. Elle y accueille, en partenariat avec la CCI de Haute-Loire un bachelor Tourisme (bac +3) et y forme en apprentissage des cadres intermédiaires et supérieurs capables de gérer des établissements publics ou privés et de manager des équipes dans un environnement éthique et bienveillant. Le projet a su fédérer l'ensemble des acteurs locaux, publics et privés.

- **Professionnalisation réussie** : 100% des étudiants ont reçu une offre d'embauche à l'issue de l'apprentissage

- Ouverture en 2023 d'un Master Tourisme au Puy-en-Velay

Jean-Baptiste **Maisonneuve**

Président
AUTOCARS MAISONNEUVE

En tant que dirigeant d'une entreprise à fort ancrage territorial, j'ai naturellement choisi d'associer notre société au projet d'école de tourisme de l'UCLy. La région est très attractive et l'industrie touristique est en mutation : il y a un véritable enjeu économique à suivre au plus près ces évolutions et à proposer des formations adaptées aux nouveaux métiers. Le projet pédagogique proposé par l'UCLy permet de répondre à nos besoins en ressources humaines grâce à une formation innovante pour le développement de notre territoire.

Laurence **Borie Bancel**

Présidente
CNR

CNR se veut véritable laboratoire des énergies du futur au service des territoires. Elle a aussi pour mission de développer le tourisme fluvial autour de cet axe majeur que constitue le Rhône. Nous sommes heureux d'avoir soutenu les projets de l'UCLy, qui rejoignent nos propres préoccupations, et qui profitent au dynamisme économique de notre région.

PROFIL INTERNATIONAL

Un dispositif global destiné à renforcer la dimension internationale de tous nos étudiants

Dans un monde désormais globalisé, tous nos jeunes sont amenés à être en contact avec l'International. Afin de les préparer et de ne pas limiter leur expérience à un séjour éphémère à l'étranger, nous avons à cœur d'en faire de véritables acteurs de l'International. De leur maîtrise linguistique à leur mobilité, de leur sensibilisation aux enjeux interculturels au développement de leurs compétences personnelles, nous souhaitons développer chez eux des réflexes internationaux et accroître ainsi leur employabilité.

Franck Violet

Directeur des Relations Internationales

300 K€ investis

- Création d'un label « Profil international » destiné à renforcer les compétences internationales et interculturelles.

- Création dans les sous-sols du campus St Paul d'un Serious Game Kultura Incognita ayant pour objectif de transporter les apprenants dans un monde imaginaire où les cultures se confrontent et se conjuguent.

- Ouverture d'un lieu d'accueil des apprenants internationaux – International Students Desk (ISD) – afin de mieux les renseigner sur les démarches administratives françaises, les opportunités professionnelles, et leur vie quotidienne en France. Un mi-temps est consacré à leur accueil.

Alain **Mérieux**

Président
INSTITUT MÉRIEUX

Engagés depuis 125 ans dans la biologie au service de la lutte contre les maladies infectieuses, l'Institut Mérieux et ses sociétés attachent une importance particulière à la qualité de leurs liens avec le monde de l'enseignement supérieur. Le partenariat que nous construisons avec l'UCLy depuis de longues années est essentiel en termes de recrutement, de formation continue et de recherche. Nous partageons les mêmes valeurs humanistes et la même volonté d'ouverture à l'international.

Philippe **Frantz**

Président
GROUPE REEL

Notre groupe, présent sur 4 continents, met ses valeurs et ses compétences au service de l'international, tout comme le fait l'Université Catholique de Lyon. Nous la soutenons dans son développement depuis plusieurs années et nous en sommes particulièrement heureux.

OUVERTURE AUX **ARTS ET À LA CULTURE**

Éveiller la sensibilité et l'intelligence par l'art et la culture

Dominique Vinay

Doyenne Faculté Lettres et Langues, et chargée de mission Culture

Les projets culturels enrichissent l'expérience académique des étudiants en leur faisant goûter et ressentir des univers inédits et imprévus. Cela les implique dans la vie de l'université et leur apporte une expérience qui leur sera utile dans leur vie future. Cela positionne également l'UCLy comme un acteur culturel incontournable à Lyon, que ce soit grâce aux événements récurrents et attendus par les publics tout au long de l'année comme les concerts, les expositions, ou des événements annuels comme le festival Music'Ly qui a lieu lors des Journées européennes du patrimoine.

300 K€ investis

en recherche permanente de soutien

Grâce aux fonds l'UCLy a mis en place une véritable « Mission culture » pour développer des espaces culturels dans l'Université, intégrer l'art aux parcours pédagogiques, ou encore déployer une solide programmation culturelle.

- Événements 'made in UCLy' : organisation de concerts, expositions photos ou scientifiques

- Appui à la Troupe de théâtre, aux chœurs de l'UCLy, à l'Orchestre des étudiants Meltin'cordes Campus Orchestra, ou encore des initiatives naissantes telles que le journal l'Apostrophe

- Installation d'un piano dans le hall St-Paul en accès libre-service à tous les étudiants, matériel couteux et encombrant qu'ils n'auraient pas tous la chance d'avoir chez eux

- Accueil en nos murs de projets à fort rayonnement extérieur comme de grandes expositions d'art, avec une forte implication de nos étudiants.

Olivier **Ginon**

Président
GL EVENTS

L'Université Catholique de Lyon propose, au sein de l'ensemble de ses cursus, une formation humaine solide pour former des hommes et des femmes ouverts à l'autre, ouverts à l'art et à la culture, forts d'expériences d'engagement au sein d'associations. Nous sommes heureux d'apporter notre soutien à une université différente, où l'humanisme occupe une place essentielle.

Hommage à
Philippe Foriel-Destezet

L'un de nos plus fidèles mécènes nous a quittés en juin 2021. Co-fondateur d'Adecco et acteur économique incontournable de la région, Philippe FORIEL-DESTEZET, entrepreneur visionnaire et exceptionnel, nous soutenait financièrement depuis de nombreuses années. Philanthrope convaincu et toujours tourné vers l'avenir, nous savons combien notre Institution lui tenait à cœur. L'une de ses priorités était en effet de soutenir l'éducation : il misait beaucoup sur les collaborateurs de demain.

PROJET **SANTÉ SOMMEIL**

Sensibiliser nos étudiants à la gestion du sommeil et à la diététique pour en faire un facteur de réussite universitaire, professionnelle et personnelle

Béatrice Vallin

Médecin Universitaire

Afin d'accompagner les étudiants dans leur réussite et de leur transmettre de bonnes pratiques pour leur santé et leur vie future, la Médecine Préventive a pu mettre en place plusieurs dispositifs autour du sommeil et de l'alimentation. Nous remercions chaleureusement les mécènes qui nous ont permis de déployer ces projets et d'améliorer significativement la qualité de la vie étudiante sur nos campus et l'accompagnement des étudiants dans tous les aspects de leur vie.

100 K€ investis

Ouverture d'une salle de sieste :

- Aménagement d'un cocon plongé dans le silence et la basse luminosité

- Achat de mobilier confortable et moderne

--> véritable succès pour nos étudiants souvent soumis au stress et à la fatigue dûs à leurs études exigeantes

--> sensibilisation sur le rôle-clé du sommeil dans les processus de mémorisation, de concentration et d'attention, indispensables pour la réussite des études.

Mise en place d'ateliers :

- Siestes audio-guidées

- Sophrologie

- Méditation pleine conscience

--> permet d'intégrer des pratiques utiles sur la gestion du stress face aux examens comme dans d'autres domaines de la vie.

Jean-Michel **Aulas**

Président Directeur Général
OL GROUPE

A travers nos actions, nous sensibilisons les jeunes à l'importance du repos du corps, mais aussi celui de l'esprit. Sans cesse sollicités, ils oublient parfois de s'aménager des espaces de déconnexion qui sont pourtant majeurs lorsque l'on recherche la performance. Cela avait ainsi du sens pour nous de soutenir un lieu et des moyens qui leur permettent de se recentrer sur eux-mêmes.

Implication des étudiants dans la réflexion sur le sommeil et le bien-être :

- Enquête réalisée par les alternants du Bachelor Qualité, Sécurité, Santé au travail et Environnement de l'ESQESE auprès de leurs pairs

- Création d'outils de sensibilisation et d'information

--> ils ont pu faire le lien avec le monde de l'entreprise et réfléchir à la façon dont cette thématique peut trouver sa place dans un environnement professionnel.

Travail autour de l'alimentation :

- Ouverture de consultations diététiques individuelles

- Ouverture d'ateliers culinaires de groupe animés par une professionnelle.

--> précieux conseils et clés pour cuisiner de façon équilibrée, avec un petit budget, tout en gardant la notion de plaisir

--> partage interculturel autour de la gastronomie avec la participation d'étudiants venant de différents pays

DISPOSITIF DE **BOURSES ÉTUDIANTES**

Pérenniser et diversifier notre dispositif de bourses au service de l'égalité des chances

Marc Ollivier

Vice-Recteur Formation et Vie étudiante

Forte des valeurs du catholicisme social lyonnais, l'UCLy souhaite continuer à favoriser l'égalité des chances en facilitant l'accès à l'excellence de ses enseignements à tous les étudiants. Pour que les ressources de chacun ne soient pas un frein à sa réussite universitaire et à son insertion professionnelle, nous avons mis en place un dispositif de bourses au mérite, et également des bourses d'urgence, ces dernières années ayant été particulièrement difficiles. Notre objectif est d'accorder un plus grand nombre de bourses chaque année, et de développer de nouveaux dispositifs de solidarité suivant des modèles économiques innovants.

600 K€ investis

en recherche permanente de soutien

En 2020/2021 :

- 109 bourses pour 248 914 €

En 2021/2022 :

- 147 bourses pour 310 922 €

Des bourses exceptionnelles d'urgence ont également été attribuées durant la crise sanitaire.

« Grâce au programme d'égalité des chances, chaque étudiant peut prétendre au succès, même s'il se trouve dans une situation financière relativement difficile. Je remercie chaleureusement les donateurs privés et les mécènes qui sont à l'origine de ces bourses. Grâce à vous, les étudiants de tous horizons n'hésitent plus à franchir le seuil de ce bel établissement. »

Anne-Élise, étudiante en Lettres

Thierry **de La Tour d'Artaise**

Président Directeur Général
SEB

Respect de la personne, engagement, sens de la responsabilité : les valeurs que porte l'UCLy me sont chères. Ce sont les mêmes qui guident chaque jour l'esprit du Groupe SEB dans sa stratégie. En nous engageant aux côtés de l'UCLy, nous soutenons ainsi les étudiants dans leur volonté d'entreprendre, d'innover, et dans leur professionnalisation. Parce que l'égalité des chances s'inscrit dans notre démarche pour l'insertion par l'éducation et la formation, nous avons fait le choix d'apporter notre soutien au dispositif de bourses étudiantes.

Pascal **Remy**

Président Directeur Général
SNF

Depuis l'origine, SNF a développé son activité en suivant des principes d'éthique issus de son histoire et de sa culture. Nous offrons l'égalité des chances et encourageons la diversité à tous les niveaux d'emploi. C'est ce en quoi nous rejoignons totalement l'UCLy, ouverte à tous, sans discrimination et sans distinction d'origine sociale. Notre soutien s'est donc tout naturellement tourné vers le dispositif de bourses de l'UCLy pour que les ressources de chacun ne soient pas un frein à la réussite universitaire.

DU « LA PERSONNE EXPERTE EN SITUATION DE HANDICAP »

Personne en situation de handicap : connaître ses droits et acquérir une expertise professionnelle

Olivier Ferrando

Administrateur de l'IDHL

Les vulnérabilités peuvent se traduire par des situations de handicap physique. Grâce à cette campagne, nous avons pu ouvrir une formation en faveur d'une société plus inclusive et humaine.

100 K€ investis

en cours de déploiement

Cette formation valorise grâce à un Diplôme Universitaire les connaissances des personnes en situation de handicap et favorise leur insertion professionnelle.

En mettant en place cette formation, l'UCLy accompagne leur prise d'autonomie, améliore leur intégration sociale, leur bien-être personnel et relationnel, et lutte contre les situations de vulnérabilité.

La diversité des profils des étudiants de l'année de lancement a été un enrichissement certain, qui plus est dans un environnement de convivialité en raison de l'effectif réduit.

Cette première promotion comptait des personnes en situation de handicap, des étudiants en formation initiale ou avec une expérience préalable. La diversité des intervenants tels que des spécialistes du handicap ou encore des acteurs de la société civile est particulièrement appréciée par les étudiants.

Bertrand **Rambaud**

Président
SIPAREX

Grâce au croisement de ses disciplines, l'UCLy propose des formations inédites, en y apportant une réflexion éthique. Cette vision, elle la mène dans tout ce qu'elle entreprend. A l'heure où les évolutions technologiques avancent très vite, il nous semble tout à fait pertinent et essentiel d'apporter notre soutien à une université qui place l'humain au cœur de ses formations et de sa recherche.

Philippe **Barret**

Directeur Général
GROUPE APICIL

L'accompagnement et l'insertion des personnes en situation de handicap comptent parmi les axes prioritaires de l'action sociale du Groupe APICIL. Le projet de l'UCLy offre une solution concrète et durable pour l'employabilité de ces personnes et pour leur inclusion dans les milieux professionnels.

RECHERCHE SUR LA PERSONNE VULNÉRABLE FACE AUX **INTELLIGENCES ARTIFICIELLES**

Une réflexion globale à destination des entreprises pour favoriser le développement d'une Intelligence Artificielle responsable et éthique

Franck Violet

Directeur du Laboratoire de Recherche sur la Personne

La révolution numérique à laquelle nos sociétés sont confrontées donne lieu à de nouvelles formes d'intelligence qui entrent en relation avec la personne. Ce programme a permis de renforcer les connaissances des Sciences Humaines et Sociales, spécialement les sciences juridiques, sur les problématiques Personnes vulnérables / IA.

La pluridisciplinarité des participants comme leur origine internationale ont permis de parvenir à des livrables directement exploitables par les acteurs institutionnels, économiques et politiques.

Le Laboratoire de Recherche sur la Personne a pu lancer une recherche interdisciplinaire, internationale et inédite de trois ans visant à apporter un éclairage sur ces enjeux sociétaux innovants. La problématique a consisté à étudier l'encadrement éthique et juridique des IA face aux personnes vulnérables. En raison de notre rapprochement avec le Groupe Korian, nous avons souhaité travailler ce sujet au prisme des personnes âgées vulnérables.

200 K€ investis

Lors de ce programme nous avons pu réaliser :

- Des guides pratiques à destination des professionnels des EHPAD
- 4 ateliers thématiques en visioconférence
- Des séminaires de recherche en visioconférence
- Un ouvrage collectif
- Plusieurs articles scientifiques
- Un colloque international

Sophie **Boissard**

Directrice Générale
GROUPE KORIAN

L'éthique et la qualité sont au cœur de l'approche du Groupe Korian : une approche globale et empathique de la prise en soin des patients. Soutenir les chercheurs de l'UCLy était une évidence et permet de faire avancer la recherche et l'innovation dans le champ du bien-vieillir.

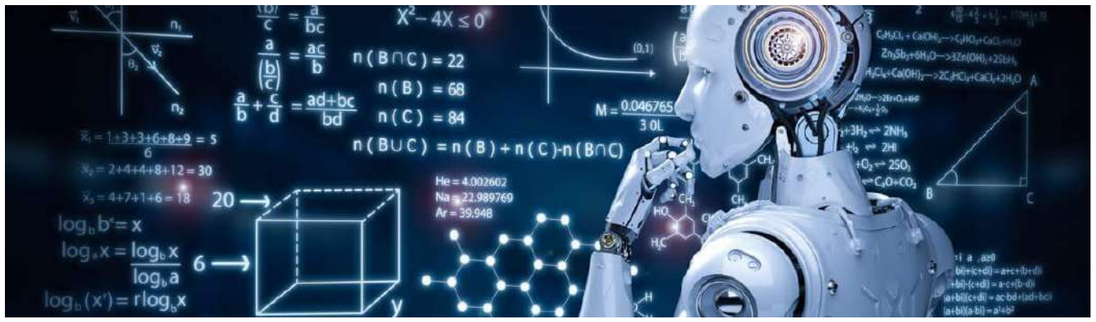

AXE 2

METTRE NOS VALEURS ET NOS EXPERTISES AU SERVICE DE LA SOCIÉTÉ

UNITÉ DE RECHERCHE
CONFLUENCE SCIENCES & HUMANITÉS

Mêler les approches et les champs disciplinaires pour comprendre et faire évoluer le monde

Valérie Aubourg

Vice-rectrice à la Recherche

L'UCLy a fait de la recherche scientifique l'une de ses priorités. Le soutien des mécènes a été une aide majeure pour restructurer complètement nos activités de recherche, et ainsi donner naissance à L'Unité de Recherche « CONFLUENCE Sciences & Humanités ». Elle rassemble plus de 140 chercheurs qui s'expriment dans 8 pôles de recherche avec des champs disciplinaires différents pour croiser les approches à la fois anthropologiques, scientifiques et sociales.

1 M€ investis

poursuite possible par des Chaires d'entreprise

Création de 8 pôles de recherche :

- Sustainable business and organizations (Entreprises et organisations durables)
- Biosciences, Technologies, Ethique
- Sciences juridiques, politiques et sociales
- Théologie, philosophie et sciences religieuses
- Bible, littératures et cultures antiques
- Culture(s), langue, imaginaire
- Education, personne, accompagnement
- Développement intégral, écologie, éthique

De nombreux projets de recherche répondent directement aux problématiques rencontrées par les acteurs socio-économiques. Les études portent sur des objets variés tels que le management éthique, la RSE, le numérique, le juridique, ou encore les questions d'interculturalité ou faits religieux en entreprise.

En lien avec vos collaborateurs, nos chercheurs vous apportent un éclairage et des solutions concrètes à vos besoins.

Pour incarner notre identité intellectuelle et s'emparer des problématiques liées aux vulnérabilités, une Chaire d'Université a été créée. Cette Chaire étudie et met en avant depuis 2021 la notion de « vulnérabilité » en redessinant les termes de la relation de l'homme à l'environnement (vulnérabilité écologique), à la collectivité (vulnérabilité sociale et économique) et aux institutions (vulnérabilité juridico-politique et des systèmes de santé).

Eric **Jacquet**

Président Directeur Général
JACQUET METALS

Je suis fier d'avoir accompagné l'UCLy lors de cette campagne. Elle mène des travaux d'envergure sur le long terme pour mettre en lumière des problématiques qui nous impactent tous, que ce soit en tant qu'individu ou au titre de nos entreprises, afin de construire une société plus équilibrée et plus juste.

Daniel **Karyotis**

Directeur Général
BANQUE POPULAIRE AUVERGNE RHÔNE ALPES

Aux côtés des grandes écoles et des universités de la région, nous sommes engagés pour le rayonnement de l'enseignement régional, l'excellence des formations et le développement de l'apprentissage. L'UCLy porte aujourd'hui une ambition forte pour former les étudiants aux défis et enjeux de demain. Je suis heureux que la BPAURA puisse accompagner l'UCLy dans cette démarche.

UCLY **EXPERT**

Les services aux entreprises regroupés sur une plateforme unique

Benoit Froment

Directeur Partenariats et Développement

Guillemette Virmont

Directrice Formation Professionnelle Continue

Fidèle à ses racines ancrées dans le tissu économique et social du territoire, l'UCly a souhaité renforcer ses liens avec les entreprises et structurer une offre dédiée autour d'une plateforme unique : UCLY Expert.

1,2 M€ investis

Services à disposition des entreprises et des professionnels :

- Formations continues
- Collaborations avec les chercheurs
- Location d'espaces à l'UCLy : amphithéâtres haut de gamme et équipés, salles de coworking pour des réunions ou ateliers de travail

Déjà plus de 20 RDV UCLy Expert pour prendre de la hauteur et questionner les pratiques sur des thèmes tels que :

- Traitement du fait religieux en entreprise
- Neurosciences et discernement dans la prise de décision
- Emploi et handicap
- Créativité en entreprise

-> 40 à 60 participants à chaque RDV

-> riches échanges avec nos enseignants-chercheurs permettant d'initier des collaborations

Inauguration en 2023 de la Maison des Entreprises :

- Lieu exceptionnel de 400m² sur le campus St-Paul
- Aménagement moderne et audacieux

-> bousculer les codes classiques de la formation professionnelle

-> favoriser les échanges et la co-constuction avec nos chercheurs

-> créer le plus de ponts possibles entre l'Université et le monde socio-économique

Didier **Lenoir**

Président
LENOIR MÉTALLERIE

La formation est un élément essentiel pour répondre toujours mieux aux évolutions de nos métiers et satisfaire nos clients, et l'UCLy permet de faire monter en compétences nos collaborateurs grâce à ses expertises proposées en Formation Continue. Plus que des acquis théoriques, l'UCLy propose une formation humaine remarquable dans tous ses cursus. Sensible à cette démarche, je soutiens avec joie le développement de l'UCLy.

Raphaël **Appert**

Directeur Général
CRÉDIT AGRICOLE CENTRE-EST

Attachés à contribuer à un développement économique et social équilibré de notre territoire, nous sommes particulièrement attentifs aux projets qui façonnent la société. Nous sommes très heureux d'accompagner l'Université Catholique de Lyon, qui conforte ses liens avec le monde économique, formant ainsi des dirigeants engagés, éclairés et attentifs aux enjeux sociétaux.

TRANSFORMATION NUMÉRIQUE
PROJET CAPEA

Transformer les pratiques enseignantes pour diversifier les apprentissages

Pierrick Ribo

Responsable Pédagogie et Numérique

CAP'EA rassemble plusieurs actions de digitalisation permettant de garantir l'excellence de nos enseignements, et de poursuivre le rayonnement international de nos meilleures formations.

La mission de cette équipe, constituée d'experts en enseignement et apprentissages, et en dispositifs techno-pédagogiques, est de former et d'accompagner les enseignants de l'UCLy dans le développement de leurs compétences, que ce soit sur leurs postures pédagogiques ou dans leurs usages du numérique en pédagogie.

300 K€ investis

Enrichissement de l'offre existante en direction des étudiants présents et distants :

- Accompagnement de l'ouverture de 6 nouvelles formations, totalement en ligne, ou hydrides

Amélioration des dispositifs et moyens pour accompagner la transition numérique de l'UCLy :

- Mise en place d'un studio vidéo pour permettre aux enseignants un enregistrement de haute qualité de leurs cours

- Enrichissement de la plateforme de formation en ligne Moodle

- Équipement massif des amphithéâtres en solutions de visioconférence

- Formation et accompagnement de 350 enseignants aux usages numériques, par exemple en les formant à Teams et à l'enseignement comodal (gestion simultanée d'une classe physique, d'une classe virtuelle synchrone et d'une classe en ligne asynchrone).

Marine **Drumain Dentressangle**

Directrice Générale
DENTRESSANGLE

Nous avons l'ambition de bâtir l'avenir avec les entrepreneurs dans le respect de valeurs humaines qui nous sont chères. C'est pourquoi nous sommes très heureux d'accompagner l'Université Catholique de Lyon, qui partage nos valeurs et qui innove sans cesse pour répondre aux évolutions de la société.

Jérôme **Desautel**

Président
GROUPE DESAUTEL

Nous sommes partenaires depuis de nombreuses années de l'UCLy, c'est donc tout naturellement que nous avons accepté de contribuer à cette campagne, pour que les étudiants puissent bénéficier d'enseignements de qualité et innovants. L'accompagnement personnalisé qui est proposé est un gage de réussite pour les jeunes.

TRANSFORMATION NUMÉRIQUE
BIBLIOTHÈQUE UNIVERSITAIRE

Rendre accessible une base de données précieuse et diversifiée

Claudine Frechet

Responsable de la Bibliothèque Universitaire

L'UCLy possède un patrimoine documentaire et scientifique très riche (1,5 million de documents) consulté par des chercheurs du monde entier. Nous avons pu saisir l'opportunité du numérique pour valoriser ces ressources et constituer une banque de données accessible au plus grand nombre grâce à ce projet de réinformatisation complète de la bibliothèque. La BU Henri de Lubac peut rivaliser avec les autres bibliothèques universitaires car elle a choisi un outil permettant de répondre aux besoins et attentes de nos publics.

300 K€ investis

- Souscription à des abonnements payants de ressources électroniques

- Acquisitions d'ebooks

-> permet aux publics de travailler à leur rythme et où qu'ils soient

-> la pandémie n'a fait que renforcer cette tendance. Il était donc urgent de doter la bibliothèque d'outils informatiques lui permettant de remplir pleinement ses missions

- Nouveau portail documentaire, porte d'accès unique à l'ensemble des ressources et services de la BU

-> augmente la visibilité de nos outils, services et ressources

-> permet de mieux communiquer avec nos publics

-> permet d'augmenter le nombre de documents consultables, une meilleure utilisation de nos bases de données et donc une meilleure rentabilité de nos investissement

Philippe **Massonneau**

Président du Directoire
DESCOURS & CABAUD

Par son engagement à développer le talent de chacun, en mettant l'Homme au cœur de sa démarche, le Groupe valorise son attachement à des valeurs humaines telles que l'esprit d'équipe et le respect de tous. Ces valeurs, nous les partageons avec l'UCLy qui forme des étudiants dotés de solides compétences techniques, mais aussi de réelles qualités humaines. C'est pourquoi nous nous sommes engagés dans cette nouvelle phase de son développement, pour soutenir ces spécificités dans sa mission de formation et de recherche.

La mise en place de cette nouvelle solution informatique est arrivée à point nommé avec l'ouverture des campus d'Annecy et du Puy. Les étudiants non lyonnais peuvent également bénéficier de ressources très riches même s'ils n'ont pas accès au fonds documentaire papier constitué depuis la fin du XIXème siècle.

TRANSFORMATION NUMÉRIQUE
RÉSEAU ALUMNI

Se saisir du numérique pour développer un réseau durable des anciens étudiants

Olivier Maillard

Directeur de l'ESDES

La campagne a permis de réaliser une vaste opération de reconquête des alumni qui s'est traduite par une forte augmentation de la base de données des anciens élèves de l'ESDES. L'association compte maintenant près de 6 000 membres.

300 K€ investis

Recherche des alumni

Développement d'une communauté

Mise en place d'un portail web :

- Centralise toutes les actualités de l'ESDES

- Permet de consulter et publier des offres d'emploi

- Tient au courant des événements

Consolidation du réseau des alumni

- Afterworks, anniversaires de promotion

Développement des relations entreprises

- Opportunités de stages et alternances pour les étudiants

- Soutien par le biais de la taxe d'apprentissage

- Accompagnement des étudiants dans le cadre de leur insertion professionnelle (témoignage parcours professionnel, préparation entretiens d'embauche, mentoring)

Nicolas **Gagneux**

Président
6ÈME SENS IMMOBILIER

Le courant de pensée du Personnalisme, fondé sur le respect de la personne humaine, a profondément inspiré une partie de l'entreprenariat lyonnais. Dans cet esprit qui nous est commun avec l'UCLy, notre groupe s'investit de façon significative dans la vie de son territoire afin d'apporter sa contribution à l'amélioration du quotidien de ceux qui en ont besoin. Notre soutien à cette campagne était donc tout naturel.

Pierre **Bessé**

Président
BESSÉ CONSEIL

Les valeurs humanistes portées par Bessé, je les retrouve aussi à l'UCLy et dans les projets qu'elle propose. C'est pourquoi je suis heureux et fier d'avoir apporté ma contribution à son développement.

AXE SUPPLÉMENTAIRE

OUVERTURE D'UN **NOUVEAU** CAMPUS

OUVERTURE DU CAMPUS D'ANNECY

Aurélien Eminet

Directeur du campus

"Notre nouveau campus propose des formations croisant sciences sociales, éthique et humanités. Ce site universitaire, moderne, situé en plein cœur de ville, est une réelle opportunité pour les étudiants qui ont fait le choix de l'UCLy et d'Annecy. Il répond aux besoins des acteurs de la vie scientifique, économique et sociale de la région et bien au-delà."

Le nouveau campus de l'Université Catholique de Lyon, situé à Annecy en Haute-Savoie, a été inauguré en mars dernier. Entre lac et montagnes, les étudiants peuvent profiter de tous les atouts d'une Grande École et d'une Université : des parcours internationaux, de petits effectifs et un accompagnement personnalisé.

600 K€ investis

- 18 mois de travaux
- 4 200 m²
- Plus de 220 étudiants
- 1 bibliothèque universitaire
- 2 laboratoires de langues
- 2 amphithéatres
- 1 rooftop

D'ici 2025, près de 1 000 étudiants fréquenteront ce campus

Cyril **Malargé**

Directeur Général
SOPRA STERIA

Notre Groupe, né à Annecy, figure parmi les leaders européens du conseil, des services numériques et de l'édition de logiciel. Sopra Steria place le développement des compétences et la maîtrise des dernières innovations au cœur de son ADN. Nous figurons parmi les premiers recruteurs de jeunes diplômés en France, c'est donc tout naturellement que nous avons souhaité soutenir le projet d'ouverture du nouveau campus d'Annecy, dont l'ambition d'excellence correspond à nos valeurs.

Christophe **Chambet**

Président
PRACARTIS

La création du campus d'Annecy par l'UCLy contribue à l'essor démographique de la Haute-Savoie, dont nous sommes originaires. Maintenir sur le bassin annécien une population d'étudiants qui bénéficiera d'une formation de qualité, de haut niveau, variée et adaptée à l'écosystème, nous a semblé être un beau projet que nous avons souhaité accompagner.

Vincent **Thebault**

Président du Directoire
BANQUE LAYDERNIER

Le cœur de notre mission est de nourrir et d'accompagner l'envie d'entreprendre dans nos territoires. Ce que l'UCLy transmet à ses étudiants est en adéquation avec nos valeurs. Nous avons soutenu avec plaisir l'ouverture de ce beau campus.

FAISONS VIVRE NOTRE PARTENARIAT

Vous souhaitez soutenir l'innovation universitaire, développer un projet de recherche sur les problématiques de votre entreprise, avoir un impact décisif sur la formation de vos futurs collaborateurs ?

Dans une démarche de dialogue et d'enrichissement mutuel, nous vous proposons de construire un partenariat privilégié prenant en compte les enjeux de votre organisation.

CONTACTEZ-NOUS

Benoit FROMENT
Directeur Partenariats
et Développement
04 72 32 51 22

partenariats.developpement@univ-catholyon.fr
Université Catholique de Lyon
10, place des Archives — 69002 Lyon

OSONS LA CONFLUENCE
ENTRE HUMANISME ET INNOVATION

Service Partenariats et Développement
04 72 32 51 22
partenariats.developpement@univ-catholyon.fr

Université Catholique de Lyon
10, place des Archives — 69002 Lyon

www.ucly.fr

UCLy LYON CATHOLIC UNIVERSITY

EESPIG ENSEIGNEMENT SUPÉRIEUR PRIVÉ D'INTÉRÊT GÉNÉRAL LOI DU 22.07.2013

UNIVERSITÉ DE LYON

Conception : MMAP / Photos : service partenariats et développement UCLy, J. Michaud, A. Spani, WeFly, EuroSONO, T. Fournier, Tekoa, D. Fusina.