

**UCLy**  
LYON CATHOLIC  
UNIVERSITY

**CIE**

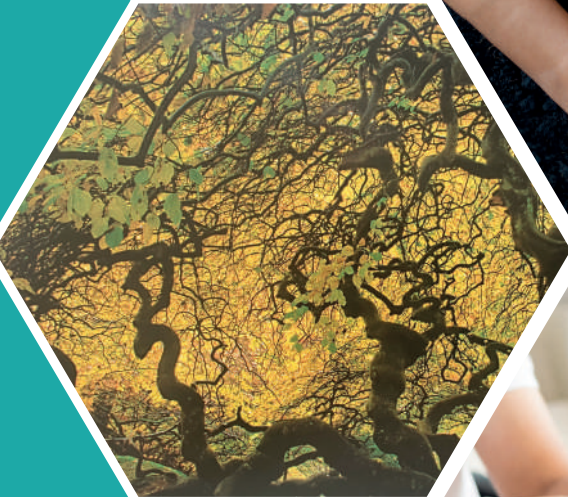

# Centre Interdisciplinaire d'Éthique

Programme  
2019-2020



## Écologie intégrale

- > Chaire Jean Bastaire p 6
- > Colloque : Exprimer la fraternité cosmique et spirituelle p 7
- > Journée d'étude : Animal et littérature p 10
- > Journée de formation sur les fondamentaux de l'écologie intégrale p 11
- > Journée d'étude : Christianisme et animal p 12

## Éthique du soin

- > Journée des fondamentaux de l'éthique p 13
- > Journée des fondamentaux de l'éthique suite : étude de cas p 14
- > Cycle de conférences : le corps dans le soin : le corps souffrant, le corps troublant p 15

## Médecines complémentaires

- > D.U. « Philosophie de l'ostéopathie » p 17
- > Séminaire ostéo de philosophie de l'émergence et de la complexité en ostéopathie p 18

## Hors les murs

- > Une journée de formation à Valence : La vulnérabilité p 19

## Cours

- > Philosophie morale p 20
- > Fondamentaux de la théologie morale p 20
- > Anthropologie et morale de la santé p 20
- > Penser la conversion écologique avec les traditions asiatiques p 21
- > Ecology and religions p 21

## Interventions extérieures

p 22

## Publications

p 25

## Fiche d'inscription

p 23

Voilà un an que j'ai la joie de coordonner le CIE et ses activités. L'évolution de notre institut continue dans le sens de l'appropriation du concept d'écologie intégrale pour penser en éthique.

Cela passe notamment par l'union de la structure CIE avec celle de la Chaire Jean Bastaire, dont vous avez découvert les propositions depuis cinq ans maintenant. Cela signifie donc une équipe élargie qui accueille de nouveaux membres, notamment Margherita Merucci, psychologue, et Philippe Gagnon, théologien et philosophe.

Ainsi la recherche de cette équipe renouvelée va se consacrer pour quelques années au thème des fondements philosophique, éthique et théologique de l'écologie intégrale, concept proposé par le pape François dans sa lettre encyclique *Laudato si'* parue en 2015. L'écologie intégrale est un concept qui permet de penser l'habitation de la planète par l'être humain selon quatre relations fondamentales qui sont la relation aux autres, la relation à soi-même, la relation à Dieu et la relation aux êtres non-humains. Toute question d'éthique peut être abordée dans les termes de ce paradigme car il envisage la connexion de toutes les réalités de ce monde en un vaste réseau d'interactions d'interdépendance : « Tout est lié ». Ainsi l'Écologie intégrale nous invite à penser l'unité et la connexion des crises humaines que nous traversons. Que ce soit la crise écologique, les questions de bioéthique, d'éthique familiale ou encore d'éthique politique ou économique, les problèmes s'enracinent profondément dans le cœur de la personne humaine et donne à penser une racine anthropologique. C'est pourquoi notre équipe va continuer à réfléchir sur la question de l'éthique du soin tout en incluant cette réflexion dans ce nouveau paradigme et, réciproquement, interroger ce dernier à partir de l'éthique du soin.

Sur le plan des activités cela ne changera pas beaucoup : nous vous proposerons toujours des journées de formation, des journées d'étude, des colloques, un cycle de conférences et des cours sur les sujets qui vous intéressent.

C'est avec une grande motivation et un enthousiasme renouvelé que l'équipe vous accueillera et vous proposera ses activités au sein de la nouvelle identité de notre institut. Soyez les bienvenus.

Fabien Revol  
Coordinateur du CIE



## ÉQUIPE

### DIRECTION



**Fabien REVOL**  
Docteur en théologie et  
en philosophie

### PERMANENTS



**Fr. Christophe BOUREUX op**  
Docteur en théologie et  
anthropologie religieuse



**Philippe GAGNON**  
Docteur en théologie,  
Ph.D. en théologie et  
Docteur en philosophie



**Jean-Marie GUEULLETTE**  
Docteur en médecine et  
en théologie, HDR



**Pierre DE MARTIN DE VIVIÈS**  
Docteur en théologie, histoire  
des religions et anthropologie  
religieuse



**Margherita MERUCCI**  
Psychologue



**Yan PLANTIER**  
Philosophe



**Michel RAQUET**  
Docteur en biologie

**Secrétariat CIE :** Darlène RIZZITELLI  
**Responsable Administrative**  
**Universitaire :** Ingrid FABRE-RINGBORG

Un centre de documentation spécialisé dans les questions d'éthique est à la disposition des étudiants et des chercheurs. Nous consulter.



## ÉQUIPE

### COLLABORATEURS ASSOCIÉS

Selon les projets et partenariats



**Marjolaine BOUAISSIER**  
Ostéopathe D.O



**Jean-Jacques BRUN**  
Docteur en écologie des  
sols



**Cyril CLOUZEAU**  
Ostéopathe D.O.,  
Master en philosophie



**Jean FIORE**  
Ostéopathe D.O



**Lorraine GRAVEREAU**  
Docteur en psychologie



**Ama-Aimée MANZAN**  
Doctorante en Théologie  
Morale de l'Écologie



**Laure MARMILLOUD**  
Infirmière, philosophe



**Benoît Joseph PONS**  
Ingénieur en industries  
alimentaires (ENSIAA)



**Emmanuel PROTIÈRE**  
Ostéopathe D.O



**Isabelle PRIAULET**  
Docteur en philosophie



**Isabelle ROUSSEL**  
Professeur émérite à  
l'Université de Lille 1



**Renaud RANNOU**  
Ostéopathe D.O



**Dominique SERRA-COATANEA**  
Docteur en théologie  
morale et éthique sociale



**Jozef WELIE**  
Creighton University,  
Nebraska, USA



La Chaire Jean Bastaire est une structure portée par le CIE. Son objet est de développer une approche éthique de l'écologie à travers le concept d'écologie intégrale dont les piliers sont la théologie de la création et le besoin d'une prise de conscience globale des risques encourus par notre monde face à la crise écologique.

Tout d'abord professeur d'italien et spécialiste de Charles Péguy, Jean Bastaire s'est investi depuis le milieu des années 1990 dans la promotion d'une vision chrétienne de la création capable de répondre aux exigences écologiques de notre temps. Parmi ses écrits, il a publié treize livres dans lesquels il expose sa pensée écologique, à commencer par *Le chant des créatures* et *Le salut de la création*, en 1996.

Cette Chaire, qui a été rendue possible en 2015 par le soutien de la Fondation Saint-Irénée du Diocèse de Lyon et qui a recueilli l'héritage de Jean Bastaire après son décès le 24 août 2013, est soutenue par de nouveaux partenaires très engagés au sujet de l'écologie intégrale : en effet le Cèdre, centrale d'achat au service des communautés chrétiennes en France, participe de manière active à la vie de la Chaire.

L'encyclique *Laudato si'* a donné un élan significatif à nos activités tant sur le plan de l'enseignement que des publications et surtout pour des interventions extérieures à l'UCLy, en terme de conférences ou d'interventions dans les médias. De ce fait, la Chaire Jean Bastaire s'inscrit dans le paysage de la réflexion chrétienne sur l'écologie comme une référence importante sur le plan national et international.

Ce projet entre dans la dernière période de son premier programme de recherche qui aboutit cette année à un colloque de valorisation des travaux de l'équipe du 27 au 29 novembre 2019 sur le thème de la fraternité cosmique et la possibilité de vivre la communauté avec les créatures non-humaines. À la suite de cet événement, la Chaire vous propose des activités qui s'inscrivent dans le cadre du CIE sous la forme de trois journées de formation et d'étude, deux en prolongement du thème du colloque sur le thème de l'animal en éthique et une journée de formation aux fondamentaux de l'Écologie Intégrale. Nous avons également un nouveau cours en anglais de niveau master en Faculté de Théologie : « *Religions and Ecology* » qui sera donné en présentiel au second semestre.



## COLLOQUE : EXPRIMER LA FRATERNITÉ COSMIQUE ET SPIRITUELLE DU 27 AU 29 NOVEMBRE 2019

*Vivre la communauté avec toutes les créatures dans la perspective de l'Écologie Intégrale*

« Pour le croyant le monde ne se contemple pas de l'extérieur mais de l'intérieur, en reconnaissant les liens par lesquels le Père nous a unis à tous les êtres » (*Laudato si'*, §.220)

La fraternité qui nous unit à tous les êtres demande à être explorée, non seulement dans sa dimension cosmique mais dans ce qu'elle a de plus intime. Cette entreprise de l'écologie intégrale, requiert, pour le Pape François, comme il le dit dans *Laudato si'*, une véritable « conversion écologique », un « changement anthropologique ». L'ambition de la Chaire Jean Bastaire est de rechercher les fondements ontologiques, éthiques et spirituels de cette intuition de l'Encyclique, et d'explorer différents modèles de représentation de cette fraternité.

La première session du colloque mettra en évidence plusieurs facettes d'une ontologie relationnelle grâce à laquelle cette interdépendance - « tout est lié » (*Laudato si'* 16) - pourrait être pensée sérieusement. Comment faire dialoguer les notions de sollicitude et d'estime de Soi avec les théories émergentistes ou encore avec l'élargissement du Soi de l'écologie profonde ?

La seconde session du colloque traduira ces ontologies en termes de communauté élargie à toutes les créatures à travers les concepts d'hospitalité, de convivialité ou encore de solidarité, comme expressions de la fraternité universelle.

La troisième session cherchera à montrer quels enjeux concrets soulèvent ces représentations dans le monde contemporain : sur quelles bases penser un droit du vivant qui reconnaisse à chaque créature sa « valeur propre » (*Laudato si'...*) et sa dimension sensible. En quoi nos choix alimentaires constituent un élément clé pour vivre cette interdépendance tant sur le plan pratique que spirituel ?

Enfin, la dernière session tentera de montrer en quoi la théologie spirituelle, de Sainte Hildegarde de Bingen, Saint Bonaventure, Théodore Monod et de Teilhard de Chardin, nous permet de relever le défi d'une écologie intégrale dans son ancrage symbolique et religieux pour penser simultanément le lien cosmique qui nous unit aux autres créatures et le lien intime que Saint François exprime dans son célèbre Cantique de Frère Soleil...

C'est à partir de ce double mouvement d'élargissement et d'approfondissement que la réflexion du colloque contribuera à élaborer les bases de la « conversion écologique ».



## PROGRAMME :

### MERCREDI 27 NOVEMBRE

- 20h30 Table ronde grand public  
 Accueil : Olivier ARTUS, Recteur Université Catholique de Lyon (UCLy)  
 Animation RCF : Anne KERLÉO  
 Avec Alain LIPIETZ, Tugdual DERVILLE, Cardinal Peter TURKSON, Catherine LARRÈRE, Jean-Philippe PIERRON

### JEUDI 28 NOVEMBRE

- 8h45 Accueil [café] inscriptions  
 9h15 Introductions : Cardinal Peter TURKSON, Fabien REVOL, Michel RAQUET
- Session anthropologie de l'Écologie intégrale**
- 10h00 Isabelle PRIAULET et Jean-Jacques BRUN : *Écologie profonde (Arne Naess) et écologie intégrale : le dialogue est-il possible aujourd'hui ?*
- 10h45 Pause
- 11h00 Jean-Marie GUEULLETTE : *Sollicitude et estime de soi chez Ricoeur : un fondement pour une communauté avec toutes les créatures ?*
- 11h45 Hyacinthe KABORÉ : *La Personne humaine comme réalité écologique d'après la pensée d'Alfred North Whitehead*
- 12h30 Repas
- Session « Vivre la fraternité ? »**
- 14h00 Dominique COATANÉA : *Hospitalité homme – nature ou les chemins d'une nouvelle dynamique du bien commun ?*
- 14h45 Christophe BOUREUX : *Convivialité chrétienne et vivre ensemble écologique*
- 15h30 Pause
- 16h00 Sœur Ama Aimée MANZAN : *L'intégration personnaliste de Wojtila : pour une fraternité cosmique et solidaire*
- 16h45 Table ronde, « Fil rouge partenaire » : P. Benoît-Marie BASTIER, Roger-Michel BORY, Luc CHAMPAGNE, Laura MOROSINI
- 17h45 Pause
- 18h00 Vernissage photos nature de Jean de Falandre  
 Cocktail
- 19h00 Dîner



- 20h30 Concert des chœurs de l'UCLy, musiques de la création  
 21h30 Fin de la journée

### VENDREDI 29 NOVEMBRE

#### **Session L'interdépendance comme enjeu de société : rapport à l'animal et alimentation**

- 9h00 Eric CHARMETANT : *Des relations aux animaux : de l'interdépendance à la fraternité*
- 9h45 Michel RAQUET : *La dévalorisation moderne de la sensibilité à la racine de la crise environnementale ?*
- 10h30 Pause
- 11h00 Benoît-Joseph PONS : *L'Alimentation à la lumière de l'encyclique Laudato si'*
- 11h45 Alain PAPAUX : *Droit des animaux, droit de la terre.*
- 12h30 Repas

#### **Session théologies spirituelles**

- 14h00 Laure SOLIGNAC : *L'âme miroir du monde chez saint Bonaventure*
- 14h45 François EUVÉ : *Pierre Teilhard de Chardin : l'Amorisation du monde*
- 15h30 Pause
- 16h00 Fabien REVOL : *La solidarité ontologique humano-cosmique chez Sainte Hildegarde de Bingen*
- 16h45 Fil rouge et Table ronde partenaire : Loïc LAINÉ, Jean-François MOUHOT, Louise ROBLIN, Pasteur Robin SAUTTER
- 17h30 Clôture du colloque



### JOURNÉE D'ÉTUDE « ANIMAL ET LITTÉRATURE » VENDREDI 24 JANVIER 2020 - DE 9H30 À 17H

*En partenariat avec la Faculté de Lettres Modernes de l'UCLy*

La littérature parle depuis longtemps des animaux et s'interroge sur le rapport complexe que l'homme noue avec eux. Mais elle fait davantage : elle leur donne la parole, grâce à un large éventail de procédés littéraires par lesquels l'écrivain peut rendre compte de l'intériorité animale, déplacer les points de vue et surtout décentrer le regard anthropocentré du lecteur. Que des animaux puissent dire « je » relève donc d'un véritable enjeu éthique, qui implique une refondation poétique, c'est-à-dire la nécessité de réinventer les procédés pour dire les bêtes qui ne soient pas anthropocentriques.

#### **Introduction :**

- Augustin LESAGE - « Et les Muses du Latium en restèrent interdites » : engager le dialogue avec l'éléphant des jardins du Belvédère [1514-16]
- Aude JEANNEROD - « Parole animale et parole poétique » dans la littérature du XIX<sup>e</sup> siècle

#### **Après-midi :**

- Elisabeth PLAS - « Le Sens des bêtes. Rhétoriques de l'anthropomorphisme animal au XIX<sup>e</sup> siècle »
- Marie VIGY - « Les moyens d'entrer dans une conscience d'aurochs » : décentrement de la narration et point de vue animal dans les récits de Jean-Loup Trassard.
- Fabien REVOL - « Entre nostalgie du jardin des origines et la création réconciliée : Les animaux du monde de Narnia chez C.S. Lewis »



### JOURNÉE DE FORMATION SUR LES FONDAMENTAUX DE L'ÉCOLOGIE INTÉGRALE JEUDI 16 AVRIL 2020 - DE 9H30 À 17H

Les problèmes de la transition écologique ne posent pas que la question de l'agir et de son urgence, car de nombreuses recettes existent pour trouver des solutions techniques. Plus profondément, ce sont nos modes de vie qui posent problèmes, et surtout, le franchissement du pas qui marque le changement de vie vers plus de cohérence avec le fonctionnement de notre planète si nous voulons que l'humanité puisse y vivre pleinement à l'avenir. La question des modes de vie est liée à celle du sens de l'existence. C'est pourquoi une réflexion fondamentale est à développer en ce qui concerne l'écologie humaine. Par le concept de l'écologie intégrale, le pape François nous propose un horizon de sens, qui permet de nourrir l'engagement écologique et même la transition, ou la conversion des modes de vie pour notre temps, sur notre planète terre. Puisant dans la richesse de la tradition chrétienne, François s'adresse à toute personne vivant sur la terre, lui proposant un paradigme de pensée qui implique toute la personne humaine dans son rapport au monde. Ce paradigme débouche sur une approche du développement intégral de tous les humains et de toute la personne humaine au sein de la doctrine sociale de l'Église. Cette journée de formation vise donc à donner les bases de ce nouveau paradigme dont la société a besoin pour continuer à se construire selon la visée du Bien Commun qui inclut désormais la planète comprise comme maison commune de tout ce qui y vit.

#### **PROGRAMME :**

- > 9h30 : Introduction - Fabien REVOL
- > 10h00 : « L'écologie scientifique pour l'écologie intégrale » Jean-Jacques BRUN
- > 11h00 : Pause
- > 11h15 : « L'Écologie intégrale » - Fabien REVOL
- > 12h30 : Pause déjeuner
- > 14h00 : « Le développement intégral de la personne humaine » - Soeur Ama-Aimé MANZAN
- > 15h00 : Pause
- > 15h30 : Travail sur la méthodologie éthique
- > 16h30 : Reprise et bilan de la journée - Fabien REVOL
- > 17h00 : Fin



## ÉCOLOGIE INTÉGRALE

### JOURNÉE D'ÉTUDE CHRISTIANISME ET ANIMAL VENDREDI 17 AVRIL 2020 - DE 9H30 À 17H

---

La question du statut moral et de la place de l'animal dans la pensée théologique n'a que tout récemment fait l'objet de publications en langue française. Depuis quelques décennies, la cause animale a surtout été discutée par la philosophie de tradition anglo-saxonne et une réponse théologique tarde à venir.

Cette journée d'étude, portée par le Centre Interdisciplinaire d'Éthique, fera d'abord le point sur la manière dont la recherche scientifique s'est saisie des questions relatives à la sensibilité, à la cognition et au comportement des animaux. Nous aborderons ensuite la réflexion de la théologie et des sciences religieuses sur la place, le statut et le traitement des animaux.

Par-delà ces objectifs, il s'agira surtout de sonder l'éventail des positions sur la place de l'animal dans le dessein de Dieu, en se demandant notamment comment la réflexion écologique et environnementale a pu se développer sans que la prise en compte des dimensions morale et théologique des animaux n'ait connu de développements significatifs.

Cette journée rassemblera des théologiens, des philosophes, des éthiciens et des exégètes.

#### **Intervenants :**

- > Bethany SOLLEREDER (Campion Hall, *Laudato si'* Centre, Oxford)
- > Éric BARATAY (Université Jean-Moulin Lyon III)
- > Éric CHARMETANT (Centre Sèvres, Paris)
- > Pierre DE MARTIN DE VIVIÈS (UCLy)
- > Christophe BOUREUX (UCLy)



## ÉTHIQUE DU SOIN

### JOURNÉE DES FONDAMENTAUX DE L'ÉTHIQUE ET ÉTUDE DE CAS LUNDI 9 MARS 2020 - DE 9H À 17H

---

Après une présentation de la démarche éthique, nous aborderons les processus de la réflexion éthique et de la décision.

À partir de quelques points de repères dans l'histoire de la bioéthique, nous présenterons les grands principes de l'éthique médicale (tels que l'autonomie, la bienfaisance, la non-malfaisance et la justice) ainsi que les grandes théories de la philosophie morale qui les éclairent.

La participation du Pr. Jozsef WELIE de Creighton University, Nebraska, USA, donnera à cette journée une ouverture internationale et permettra de mieux comprendre comment les principes de l'éthique médicale ont été développés, à l'origine, aux États-Unis.



## ÉTHIQUE DU SOIN

### JOURNÉE DES FONDAMENTAUX DE L'ÉTHIQUE SUITE : ÉTUDE DE CAS LA DATE SERA COMMUNIQUÉE ULTÉRIEUREMENT - DE 9H À 17H

Que ce soit au sein d'une équipe soignante confrontée à une difficulté, ou bien dans le travail d'un comité d'éthique hospitalier ou dans le cadre d'une activité de formation, l'étude d'une situation vécue est souvent le point de départ d'une réflexion éthique. Mais existe-t-il une méthodologie, voire une procédure à appliquer pour faire une étude de cas ?

En étudiant ce qu'elle n'est pas (une supervision, une réunion de concertation, une gestion de conflit institutionnel), nous verrons apparaître les spécificités de l'approche éthique d'une situation, qui a des points communs avec ces autres formes de travail collectif, mais qui s'en distingue, en particulier par le but poursuivi.

Des études de cas seront menées durant la journée par les participants en complément des apports théoriques.

NB : La participation à cette journée nécessite d'avoir suivi la formation sur les fondamentaux de l'éthique ou bien de justifier d'une formation en éthique.



## ÉTHIQUE DU SOIN

### CYCLE DE CONFÉRENCES : LE CORPS DANS LE SOIN : LE CORPS SOUFFRANT, CORPS TROUBLANT

Le corps de l'autre avec ses limites, ses maladies, ses handicaps éprouve les accompagnants et les professionnels. Dans le corps à corps de la relation de soin les frontières entre les personnes s'effacent, se rigidifient, se troublent. Entre fascination, séduction, refus, tendresse, le soignant est touché dans son être par une multitude d'émotions et d'affects qui, souvent inexprimés, le travaillent dans son intime. À partir d'une approche phénoménologique du trouble nous allons réfléchir et échanger sur nos pratiques au plus près du corps, de ses troubles et de ce qui dans la souffrance et dans la diversité nous trouble...

#### *Pertinence éthique du trouble à partir de la rencontre du handicap*

**Jeudi 12 mars 2020 - 18h30-20h30**

Thierry Le GOAZIOU - Directeur Départemental ADAPEI Nièvre

Entrer en relation avec une personne en situation de handicap est toujours une expérience troublante. Quel est le sens de ce ressenti singulier ? Que met-il en cause ? Que dévoile-t-il de la vie intérieure du professionnel, du parent, de l'autre ? À partir d'une approche phénoménologique du trouble, il s'agit d'identifier son ambivalence, à la fois lumineuse et obscure, et d'en saisir le sens. L'utilité de cette description permet de réfléchir à la dimension liminaire de l'existence. Le trouble est ainsi érigé en concept opératoire dans le champ de la théologie morale.

#### *La douleur trouble*

**Jeudi 19 mars 2020 - 18h30-20h30**

Jacques MARBLÉ - Médecin, psychanalyste, Expert du ministère des armées pour les troubles psychiques de guerre, Co-fondateur d'une consultation de prise en charge de la douleur

La douleur trouble, à commencer par le jugement des médecins, à qui elle s'adresse dans la relation médecin-malade. Elle ne prend de ce fait que depuis peu une réelle place dans le discours médical. La douleur trouble à la fois l'autre qui écoute (ou pas...), et la parole qui cherche à se dire, toujours impuissante à rendre compte de cette douleur.

Mais elle trouble également, dans ce qu'elle peut cacher ou révéler d'elle-même et qui attend d'être déchiffré.





## ÉTHIQUE DU SOIN

### *Dire les dégoûts du corps : une voie pour l'humanisation des pratiques ?*

**Jeudi 26 mars 2020 - 18h30-20h30**

Damien ANDRÉ – Psychologue clinicien

Le dégoût semble être une réaction instinctive, naturelle, viscérale. Cependant, comme le corps, comme le registre de ce qui est obscène et monstrueux, comme les modalités d'expression de l'affect, des mots et des pensées, il est une puissante construction sociale. Qu'en est-il dans le contexte contemporain, marqué par l'individualisation, le contrôle, la performance et l'optimisation ? Le corps à corps de la relation de soin ou d'accompagnement, qui sollicite vue, ouïe, toucher, odorat, sensations, semble se teinter d'un profond refoulement du dégoût. En ce qu'il s'oppose en apparence aux « protocoles de bienveillance », il semble devenu honteux, intolérable et indicible. S'éprouver ou se ré-éprouver dégoûté, violent, haineux, en particulier en groupe, serait une manière de ré-humaniser des pratiques qui risqueraient de tomber dans le « pur geste technique ».

### *Un trouble créatif, pour y voir encore clair...*

**Jeudi 2 avril - 18h30-20h30**

Myriam FULCHIRON - Chef adjointe du service de Soins Palliatifs Lyon Sud et Croix Rousse et Michèle LARRIEU - ostéopathe, spécialisée dans les soins de nourrissons et d'enfants

Discutant : Yan PLANTIER

Depuis les débuts de vie jusqu'à la fin de vie, la douleur vient éprouver les corps et les êtres, au point de risquer parfois de penser qu'elle est un destin. Pourtant, la créativité continue de trouver son chemin pour ouvrir des possibilités de vie et de symbolisation. À travers des dessins de jeunes patients concernant leur corps et leur douleur (recueillis et travaillés cliniquement par Michel Larrieu) et la présence d'artistes du spectacle en soins palliatifs (Myriam Fulchiron), nous interrogerons la façon dont le « jeu » peut encore troubler le destin, faussement scellé, de celui qui souffre.



## MÉDECINES COMPLÉMENTAIRES

### **D.U. « PHILOSOPHIE DE L'OSTÉOPATHIE »**

Le CIE poursuit la proposition d'une formation diplômante. Ce diplôme universitaire unique en France est réservé à des ostéopathes DO et à des médecins titulaires du DIU « Médecine manuelle et ostéopathie ». Formation de 132 heures réparties sur l'année sous forme de sessions de deux jours par mois et de quatre jours en juin, ce parcours permet à des professionnels d'acquérir les outils d'analyse et de réflexion nécessaires pour penser leur pratique et pour développer des capacités de recherche et de communication à son sujet.

Date limite d'inscription : 9 octobre 2020

Sélection des candidatures sur dossier

Documentation disponible sur le site [www.cie-lyon.fr](http://www.cie-lyon.fr) ou sur demande au secrétariat.

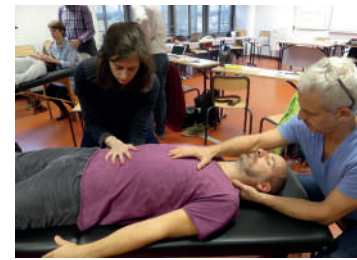

Andrew Taylor STILL



**Autobiographie  
du fondateur de l'ostéopathie**  
*Nouvelle édition révisée, illustrations d'origine*

Édition critique établie par Jean-Marie Gueullette  
Traduction de Pierre Tricot

SULLY

Publication 2017





**SEMINAIRE DE PHILOSOPHIE DE L'ÉMERGENCE ET DE LA COMPLEXITÉ EN  
OSTÉOPATHIE**  
**LUNDI 25 MAI 2020 - DE 9H30 À 17H00**

Depuis 2013, l'Université Catholique de Lyon offre l'opportunité aux ostéopathes de questionner différents aspects philosophiques de leur pratique par le biais d'un diplôme universitaire intitulé « Philosophie de l'ostéopathie ». Au cours de cette formation, est abordée la thématique de la philosophie de l'émergence, notamment dans sa potentielle application à l'ostéopathie. Cela a amené plusieurs participants à désirer poursuivre cette réflexion tant elle semblait appropriée pour lire différemment leur pratique. En effet, si une compréhension uniquement scientifique réductionniste du corps, séquençant par exemple les pièces anatomiques ou les systèmes physiologiques, a pu faciliter la transmission de certains savoirs ostéopathiques, ceci ne semble pas suffire à dire la substance de ce qu'il se joue sur un plan clinique. Ainsi est né le groupe ECO, Émergence Complexité et Ostéopathie, constitué de deux membres du CIE et de quatre ostéopathes. Cette équipe a pour objectif, au cours d'un programme de recherche étalé sur 3 ans, de mettre à l'épreuve la pertinence d'une autre rationalité pour comprendre, optimiser et transmettre les fondements de la profession. Dans les suites d'une première année de travail essentiellement théorique, le groupe met aujourd'hui en place une journée de séminaire de recherche afin de tester en pratique cette proposition. Après un rappel des notions clés de la philosophie émergentiste, les intervenants proposeront d'évaluer la cohérence de cette approche avec les témoignages des participants, sous forme d'entretiens d'explicitation, à partir d'expériences cliniques. Après un temps de pratique, la journée se conclura par un débat critique mettant notamment en balance cette proposition face à un modèle de recherche de type *evidence based medicine*.

**Intervenants : ECO**

- Fabien REVOL,
- Philippe GAGNON,
- Emmanuel PROTIÈRE,
- Marjolaine BOUAISSIER,
- Cyril CLOUZEAU



**CIE HORS LES MURS : UNE JOURNÉE DE FORMATION À  
VALENCE**

**VULNÉRABILITÉ**

**MIEUX ACCEPTER LA SIENNE POUR APPROCHER CELLE DES AUTRES**

**JEUDI 19 MAI 2020 - DE 9H30 À 17H**

*En partenariat avec la pastorale de la santé du diocèse de Valence.*

*Journée ouverte aux professionnels de santé, aux aumôniers d'hôpitaux et aux bénévoles des équipes d'aumônerie.*

S'engager, professionnellement ou bénévolement, auprès des personnes les plus vulnérables, malades, personnes handicapées, migrants, personnes âgées..., apparaît d'abord comme une manière de leur apporter les soins, la sécurité, le soutien dont elles ont besoin. La vulnérabilité la plus visible est la leur. Cependant, très vite, une telle activité renvoie chacun à sa propre vulnérabilité et à sa propre impuissance. La souffrance de l'autre me renvoie à la propre expérience de la souffrance. Sa vulnérabilité et ses fragilités me rappellent que je suis moi aussi un être humain qui a ses failles. L'impuissance dans laquelle je me retrouve de ne pouvoir comprendre et partager vraiment ce que l'autre vit apporte une limite à mon désir d'être proche.

De bien des manières, se tenir proche des plus vulnérables est un rappel, parfois rude, de notre propre fragilité, aux antipodes d'une culture de la performance ou de la rentabilité. Le risque est toujours de compenser cette fragilité par un surcroît d'activité, en imaginant qu'en en faisant toujours plus, on se sentira moins démuné : une telle réponse conduit tout droit au *burn-out*.

Comment nous ajuster à l'attente de celles et ceux que nous rencontrons ? Comment avoir un regard plus juste sur notre propre vulnérabilité sans renoncer à l'efficacité ou à l'engagement ? Comment regarder plus paisiblement la vulnérabilité des institutions ou des équipes dans lesquelles nous sommes engagés ? Une approche chrétienne de ces questions, loin d'apporter une réponse simple, permet de les envisager dans l'espérance.

**De 9h00 à 16h30 à la Maison Nazareth,  
550 chemin de Nazareth - 26120 Chabeuil**



## COURS

### PHILOSOPHIE MORALE [Faculté de philosophie]

Yan PLANTIER - 1<sup>er</sup> semestre - Mardi 15h-17h

Ce parcours d'introduction générale à la philosophie morale visera d'abord à dégager la dynamique existentielle de l'expérience éthique. Il articulera des études thématiques (la quête du « bien vivre », la question du « bien », le problème du « mal », la réflexion sur les « vertus », le sens du devoir et le souci d'autrui...) et la présentation de quelques courants ou auteurs décisifs (depuis l'antiquité jusqu'aux contemporains, mais en considérant plus particulièrement les approches grecque et juive de l'éthique). Il s'agira bien d'explorer un domaine en proposant un balisage clair des enjeux de telle sorte que chacun puisse y découvrir quelques repères pour sa propre vie.

### FONDAMENTAUX DE LA THÉOLOGIE MORALE [Faculté de théologie]

Jean-Marie GUEULLETTE - 1<sup>er</sup> semestre - Mercredi 17h-19h

Ce cours présente les notions essentielles de la théologie morale fondamentale : les modalités de l'acte humain, la conscience, la responsabilité, le péché, la loi, la vertu, la quête du bonheur. Il s'appuiera principalement sur l'exposition de la théologie morale que fait Saint Thomas d'Aquin dans la seconde partie de sa *Somme*, en le plaçant dans un dialogue avec les situations contemporaines.

### ANTHROPOLOGIE ET MORALE DE LA SANTÉ [Faculté de théologie]

Jean-Marie GUEULLETTE - 2<sup>ème</sup> semestre - Lundi 15h-17h

L'expérience de l'être humain confronté à la maladie et à la souffrance fera l'objet d'une analyse anthropologique qui tentera de mettre en relation l'approche biomédicale dominante dans l'Occident contemporain avec une approche interculturelle et historique. Le lien entre anthropologie et éthique sera mis en valeur, en particulier à propos de la souffrance et de la maladie. Les enjeux éthiques des discours interprétatifs de la guérison seront étudiés de près.



## COURS

### PENSER LA CONVERSION ÉCOLOGIQUE AVEC LES TRADITIONS ASIATIQUES [UNIVA]

Isabelle PRIAULET - Mardi 15h-17h - 5 novembre, 10 décembre 2019, 12 janvier, 7 avril, 5 et 26 mai 2020

Ce cours constitue le deuxième volet du cours dispensé en 2018/2019 sur les enseignements des grandes traditions de sagesse du monde pour penser notre relation à la nature. Il ne nécessite pas pour autant d'avoir suivi le premier. Certains courants de l'écologie, tels que l'écologie profonde, revendiquent ouvertement l'hindouisme et le bouddhisme comme sources d'inspiration pour penser les racines de la crise écologique. Ils nous proposent des solutions, qui dépassent le cadre purement politique, pour engager une transformation intime de notre « être-au-monde ».

Dans le sillage tracé par l'Encyclique *Laudato Si'*, nous continuerons donc à penser la « conversion écologique » en dialogue avec les autres traditions.

### ECOLOGY AND RELIGIONS [Faculté de théologie]

Philippe GAGNON et Fabien REVOL - 2<sup>ème</sup> semestre - Mardi 13h-15h

Ce cours en anglais a pour but de sensibiliser les étudiants à l'importance de la maîtrise de la langue anglaise dans le cadre de la recherche en théologie. Ce cours est une initiation, comportant une approche interreligieuse du dialogue entre écologie et religions dans la perspective éthique de la mobilisation de la richesse spirituelle des traditions religieuses en vue de la sauvegarde de la création.



## INTERVENTIONS EXTÉRIEURES

### ► Formation continue

Des institutions font appel à des membres du CIE pour des interventions ponctuelles d'expertise, de formation ou pour la prise en charge de cycles de formation continue.

### ► Conférences, tables rondes et débats

Il est souvent fait appel aux compétences de l'équipe du CIE pour des conférences régionales ou nationales, pour la participation à des tables rondes ou des débats. Chaque année, plusieurs communications dans des colloques français ou internationaux sont présentées par des membres de l'équipe (voir l'onglet publications sur notre site [www.cie-lyon.fr](http://www.cie-lyon.fr)).

### ► Accompagnement institutionnel

Plusieurs établissements et institutions font appel à des membres du CIE pour participer de manière plus ou moins régulière à leurs conseils d'administration ou leur comité d'éthique.

### ► Ils ont fait appel récemment au CIE :

- Centres hospitaliers et cliniques (Hôpital Saint-Joseph Saint-Luc, Hôpital Mermoz, Hôpital de Bourgoin, Hôpital du Puy en Velay, Association Hospitalière Sainte-Marie...)
- Réseaux régionaux (Gérontologie psychanalytique, Gériatrie, Éducation thérapeutique, OSPA Saint-Etienne...)
- Syndicats et écoles d'ostéopathie (ROF, SFDO, UFOF,...)
- Pastorale de la Santé [Lyon, Valence, Chambéry]
- Associations (ARIMC, Ensemble Vivre son deuil...)



## INTERVENTIONS EXTÉRIEURES

### Parmi les thèmes de formations assurées par le CIE :

#### ► Éthique fondamentale

- Éthique et déontologie
- Les fondamentaux de l'éthique
- L'éthique est-elle là pour nous rendre la vie plus simple ?
- Méthodologie de l'analyse de cas en éthique
- Imaginaires de maîtrise du vivant et éthique de la vulnérabilité

#### ► Douleur et maladie

- La douleur, du biologique au symbolique
- Le corps du malade et le corps de la médecine
- La maladie : une question, un problème à résoudre, un défi pour l'action ?
- Souffrance et christianisme

#### ► Soigner

- Soigner ou prendre soin ?
- L'arrêt d'un traitement disproportionné
- Secret et discrétion
- Une philosophie de l'anatomie comme source de l'objectivité médicale
- Images et imaginaires contemporains du corps : conséquences pour le soin et pour la décision médicale

#### ► La fin de vie

- Les directives anticipées
- La mort n'est pas la fin de la vie
- Que faire quand il n'y a plus rien à faire ? Gestes et paroles en fin de vie
- Prendre soin de la fin de vie sans rêver de maîtriser la mort
- La toilette funéraire : dernier des soins, premier des rites
- La ritualité funéraire : de l'inhumation à la crémation

#### ► Quêtes contemporaines de guérison

- Guérison ou bien-être : quelles visées pour les pratiques de soin ?
- Faut-il y croire pour guérir ? Savoir et croire dans la relation thérapeutique
- Comment comprendre le développement des médecines complémentaires ?
- Itinéraires thérapeutiques personnels et épisodes de soins dans les établissements
- Le pouvoir de guérir : un troisième terme entre autonomie du patient et autorité de la médecine
- Guérison et spiritualité
- L'ostéopathie, une autre médecine ? une autre manière de penser ?

#### ► Écologie

- Écologie intégrale
- Biodiversité
- Éthique du rapport à l'animal

⇒ Pour toute demande de formation assurée par nos soins, merci de prendre contact avec la responsable administrative : Ingrid Fabre-Ringborg [rauphilo@univ-catholyon.fr](mailto:rauphilo@univ-catholyon.fr)



## PUBLICATIONS

### Parmi les publications récentes de l'équipe :

Fabien REVOL [dir.], *Penser l'écologie dans la tradition catholique*, Genève, Labor et Fides, 2018, 408 p.

Jean-Marie GUEULLETTE, « Le malade en son exil », *Théophilyon* 2018 XXIII/1, 85-102

Fabien REVOL [Dir.], *La réception de l'encyclique Laudato si' dans la militance écologiste*, Paris, Cerf, 2017, 153 p.

A.T. STILL, *L'autobiographie du fondateur de l'ostéopathie*, Edition critique par Jean-Marie GUEULLETTE, Vannes, Sully, 2017, 461 p

Jean-Marie GUEULLETTE, *Pas de vertu sans plaisir*, Paris, Cerf, 2016, 214 p

Laurent DENIZEAU et Jean-Marie GUEULLETTE, *Guérir, une quête contemporaine*, Paris, Cerf, 2015, 320 p.

Fabien REVOL, *Pour une écologie de l'espérance, les chrétiens et la création*, Lyon, Peuple libre, 2015, 125 p.

Fabien REVOL, *Une encyclique pour une insurrection écologique des consciences*, coécrit avec Al. RICAUD, Paris, Parole et Silence, 2015, 324 p.

Fabien REVOL, *La nouveauté dans l'histoire de la nature, herméneutique philosophique de la créativité naturelle*, Lyon, Paris, IIEE, Vrin, 2015, 300 p.

Jean-Marie GUEULLETTE et Fabien REVOL [dir.], *Avec les créatures, pour une approche chrétienne de l'écologie*, Paris, Cerf, 2015, 240 p

Jean-Marie GUEULLETTE « Mémoire sélective chez Xavier Thévenot », dans Jean-Marie GUEULLETTE [dir.], *La mémoire chrétienne, une mémoire sélective*, Paris, Cerf, 2015, 69-84.

Fabien REVOL, *Le temps de la création*, Paris, Cerf, 2015, 339 p.

Jean-Marie GUEULLETTE « Une éthique de la prédication » dans E. DURAND et L.-T. SOMME [Dir.], *Prêcher dans le souffle de la parole*, les éditions du Cerf, Paris, 2015, 161-176.

Laurent DENIZEAU « Considering Human Existence » in JACKSON M. & PIETTE A. [eds] *What is Existential Anthropology ?* New York - Oxford, Berghahn Books, 2015, 214-236.

Jean-Marie GUEULLETTE, *La Beauté d'un geste*, Cerf, 2014, 176 p

Jean-Marie GUEULLETTE « « Un cœur compliqué et malade ». *Lectio divina sur l'exercice illégal de la psychiatrie* », *Collectanea Cisterciensia*, Tome 76 [2014], 143-151.

Jean-Marie GUEULLETTE, *L'ostéopathie, une autre médecine*, Rennes, Presses universitaires de Rennes, 2014, 267 p



## INSCRIPTIONS

### FICHE D'INSCRIPTION

Année Universitaire 2019-2020

Pour les conférences, nous vous remercions de bien vouloir vous pré-inscrire **au plus tard une semaine avant** la date de la conférence choisie afin de permettre la meilleure organisation possible.

Pour les journées d'étude, voir les dates limites d'inscription dans le livret.

Nom et prénom : .....

Adresse : .....

Code postal : ..... Ville : .....

Téléphone : ..... Portable : .....

Courriel : .....

Date et lieu de naissance : .....

Profession : .....

Établissement : .....

#### Centre Interdisciplinaire d'Éthique

23 place Carnot – 69286 LYON CEDEX 02

Tél. : 04 72 32 50 22

courriel : [cie@univ-catholyon.fr](mailto:cie@univ-catholyon.fr)

[www.cie-lyon.fr](http://www.cie-lyon.fr)

#### Organisme de Formation Permanente : AFPICL

N° D.E : 82 69 069 26 69

L'AFPICL est titulaire du Certificat de conformité en Formation professionnelle délivré par l'AFNOR.

DROITS D'INSCRIPTION : .....

(Si vous réglez par chèque, le libeller à l'ordre de : AFPICL, CIE).



# INSCRIPTIONS

Cochez selon votre choix

COLLOQUE : Exprimer la fraternité cosmique et spirituelle, vivre la communauté avec les créatures	27-29 novembre 2019	<input type="checkbox"/>	<b>Tarifs :</b> <b>2 journées :</b> Individuel : 100€ - Étudiants : 50€ <b>1 journée :</b> Individuel : 60€ - Étudiants : 30€
JOURNÉE D'ÉTUDE : Animal et littérature	Vendredi 24 janvier 2020	<input type="checkbox"/>	<b>Tarif par journée :</b> Individuel : 65€- Étudiants : 35€ Formation continue : 215€ Le CIE se réserve le droit d'annuler les journées en dessous de 15 inscrits
JOURNÉE DE FORMATION sur les fondamentaux de l'écologie intégrale	Jeudi 16 avril 2020	<input type="checkbox"/>	
JOURNÉE D'ÉTUDE : Christianisme et animal	Vendredi 17 avril 2020	<input type="checkbox"/>	
JOURNÉE des fondamentaux de l'éthique et étude de cas	Lundi 9 mars 2020	<input type="checkbox"/>	<b>Tarif par journée :</b> Individuel : 65€- Étudiants : 35€ Formation continue : 215€ Le CIE se réserve le droit d'annuler les journées en dessous de 15 inscrits
JOURNÉE des fondamentaux de l'éthique suite et étude de cas		<input type="checkbox"/>	
CYCLE DE CONFÉRENCES : le corps dans le soin : le corps souffrant, le corps troublant	> Pertinence éthique du trouble à partir de la rencontre du handicap Jeudi 12 mars 2020 > La douleur trouble Jeudi 19 mars 2020 > Dire les dégoûts du corps : une voie pour l'humanisation des pratiques ? Jeudi 26 mars 2020 > Un trouble créatif, pour y voir encore clair... Jeudi 2 avril 2020	<input type="checkbox"/> <input type="checkbox"/> <input type="checkbox"/> <input type="checkbox"/>	<b>Tarifs :</b> <b>Par conférence :</b> Individuel : 15€ - Étudiants : 8€ <b>A partir de 3 conférences :</b> Individuel : 10€ - Étudiants : 5€
Séminaire de philosophie de l'émergence et de la complexité en ostéopathie	Lundi 25 mai 2020	<input type="checkbox"/>	Individuel : 65€- Étudiants : 35€ Formation continue : 215€
CIE Hors les murs	Jeudi 19 mai 2020	<input type="checkbox"/>	Individuel : 65€- Étudiants : 35€ Formation continue : 215€
COURS : Philosophie morale en Faculté de Philosophie	le <b>mardi</b> 15h-17h, 1 <sup>er</sup> semestre	<input type="checkbox"/>	
COURS : Fondamentaux de la théologie morale en Faculté de Théologie	le <b>mercredi</b> 17h-19h, 1 <sup>er</sup> semestre	<input type="checkbox"/>	
COURS : Anthropologie et morale de la santé en Faculté de Théologie	le <b>lundi</b> 15h-17h, 2 <sup>ème</sup> semestre	<input type="checkbox"/>	<b>Tarif : 168€</b>
COURS : Penser la conversion écologique avec les traditions asiatiques de l'UNIVA	le <b>mardi</b> 15h-17h	<input type="checkbox"/>	<b>Tarif : 95€</b>
COURS : Ecology and religion en Faculté de Théologie	le <b>mardi</b> 13h-15h, 2 <sup>ème</sup> semestre	<input type="checkbox"/>	<b>Tarif : 168€</b>

L'AFPICL (Association des Fondateurs et Protecteurs de l'Institut Catholique de Lyon)

collecte des données à caractère personnel pour assurer la gestion administrative et pédagogique des dossiers de ses apprenants en application de sa politique de protection des données que vous trouverez à l'adresse suivante :

<http://www.ucly.fr/donnees-personnelles/>.



# Centre Interdisciplinaire d'Éthique

⇒ Pour plus d'informations, nous vous invitons à  
consulter notre site Internet : [www.cie-lyon.fr](http://www.cie-lyon.fr)

**Université Catholique de Lyon**  
23 place Carnot • 69286 Lyon Cedex 02  
Tel : 04 72 32 50 22  
Courriel : [cie@univ-catholyon.fr](mailto:cie@univ-catholyon.fr)  
[www.cie-lyon.fr](http://www.cie-lyon.fr)

